POSレジシステム

リズム
R I S M

ご案内資料

 株式会社 **アイ.ディー.コイ**

札幌市豊平区中の島2条5丁目1-19
TEL(代表) (011)822-4102
FAX (011)822-7209
<http://www.idy.jp/>

レジ屋さんが作ったPOS POS II タッチパネルPOSレジスター

操作感覚はいつものレジスターと変わりません

でもスゴイ!!

面切替で操作性が格段にUP

58mm幅のサーマル漢字プリンター

ロールペーパー交換は置くだけの「ドロップイン方式」

ヨコ型領収書を発行

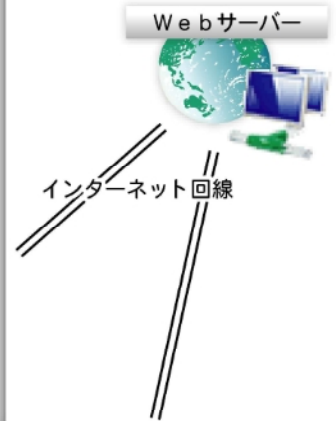

勤怠管理	システム	マイナスモード	売上点検		
01	02	03	04	05	担当-01
お通し					-465
¥300					割引
06	07	08	09	10	名称
北海道	いか塩辛	このわた	鹿尾菜	塩昆布	数量
¥800	¥450	¥700	けんちん	大豆	単価
			¥450	¥450	金額
11	12	13	14	15	お通し
胡麻とろろ					3 300 900
¥600					生ビール
					3 450 1,350
16	17	18	19	20	帆立貝
鯛	鯖	鯖	鯛	鯛	1 800 800
¥1,000	¥1,000	¥1,000	¥1,000	¥1,000	北寄貝
					1 800 800
21	22	23	24	25	もずく酢
帆立貝	北寄貝	盛り込み	馬刺し	鯛卵	2 400 800
¥800	¥800	¥1,700	¥800	付け焼	
					小計
26	27	28	29	30	4,650
海老	甲島賊	大根	こんやく	焼きかに	割引
鬼剥焼	くわ焼	照り焼	山椒焼	焼きかに	-10% -465
¥700	¥600	¥450	¥450	¥1,500	
31	32	33	34	35	客層①
白飯	鯛茶漬	梅茶漬	蛙茶漬	海胆丼	入金
¥200	¥800	¥800	¥800	¥1,300	領収書発行
36	37	38	39	40	客層②
みそ汁	ねぎま	三平汁	てっちゃん汁	焼きかに	出金
¥200	¥800	¥800	¥500	¥1,500	レシート On/Off
1面	2面	3面	4面	5面	客層③
					取引中止
6面	7面	8面	9面	10面	客層④
					戻
					後レシート
					直前訂正
					カード値引
					現金/預り

I.D.V.
株式会社 **アイディー・コ**
札幌本店

札幌市豊平区中の島2条5丁目1-19
TEL (011) 822-7246

毎度ありがとうございます

2013年03月19日 (火) 16:12
1名

お通し 3 × @300 900
生ビール 3 × @450 1,350
帆立貝 800
北寄貝 800
もずく酢 2 × @400 800
--- 小計 --- 4,650
割引 -10% -465

内税対象計 ¥4,185
内税 5% (¥199)

合計 ¥4,185
お預り ¥10,000
お釣 ¥5,815

担当: 担当-01 000218

オールインワンタイプ
タッチパネルPOS PT-6200
10.4インチ

2009年01月13日 領収書 No.000006

様

¥35,000- 内消費税 ¥1,667- 収入印紙

(但し 上記の通り正に領収致しました。として)

札幌本店
札幌市豊平区中の島2条5丁目1-19 SunYou BLD.
株式会社 **アイディー・コ** TEL 011-822-7246
【印刷面を内側に折って保管願います】

インターネットに接続されているパソコンから指定のページにアクセス!!



お店で会計ごとに売上情報をサーバーへ自動UPします。
全店の売上状況がリアルタイムで把握できます。
全国のどこからでも参照が可能です。時間と場所を選びません。

リアルタイム

伝票別売上

項目	回数	金額
売上	52	251,252
両替	3	0
領収	5	0
中止	2	0
ポイント		1,256
P値引		-2,500

会計	時刻	モード	種別	金額	ポイント	P値引	社員ID	社員名
001	08:27		入金	200,000	0		0008844	鈴木陽菜
002	08:50		売上	5,898	58		0008844	鈴木陽菜
003	09:18		売上	3,250	32		0008855	佐藤大翔
004	09:22		売上	4,315	43		0008855	佐藤大翔
005	09:41		両替	0			0008844	鈴木陽菜
006	10:12		売上	3,150	21	-1,000	008844	鈴木陽菜
007	10:13		売上	5,343	53		0007246	高橋さくら
008	10:15		売上	7,295	72		0008855	佐藤大翔
009	10:48		売上	3,115	31		0008855	佐藤大翔

店舗別売上

店舗No.	店舗名	計	金額
01	本店	52	251,212
02	中の島店	40	118,400
03	室蘭店	48	184,800
04	大谷地店	31	142,507
05	北34条店	40	177,280
06	西町店	37	150,183
08	札幌駅前店	43	156,950
09	清田店	57	174,135
10	厚別店	37	148,925
11	平岡店	36	169,560
21	北広島店	33	132,660
31	苫小牧店	50	182,100
41	旭川店	56	180,376
合計		560	2,169,088



Real Time

ケータイからもアクセスOK

スキャニングPOS



オプションのスキャナでスキャニング登録が可能になります。バーコードをスキャナが読み上げるので正確でスピーディー。登録ミスが軽減しお客様の信頼度もアップします。

自動学習機能

未設定の商品も、スキャニング後に金額を入力し、部門キーを押すだけで自動的に設定。設定と同時に売上登録もできます。

コード39対応

JAN8、JAN13はもちろん、コード39バーコードも読み込み可能です。

アイテム数 最大5万件

不要商品のアイテムの削除といったメンテナンスを意識しなくても十分なくらいの大容量です。

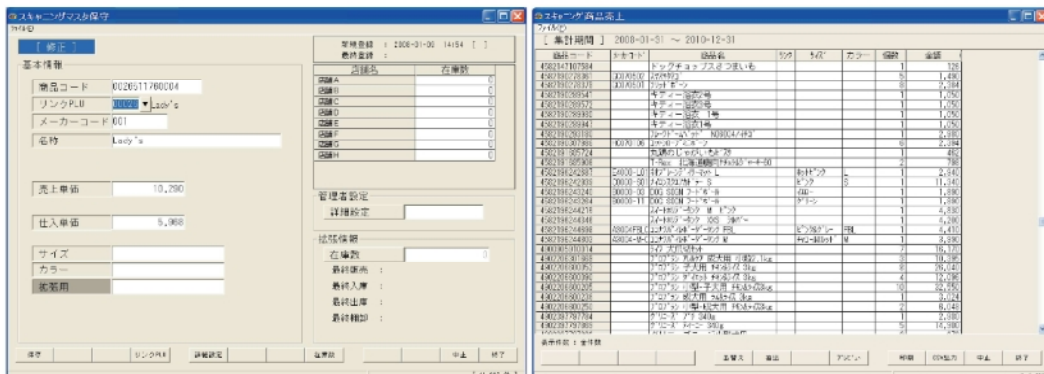

商品マスタ保守

商品別売上一覧

オリジナルポイントカード

今やおなじみのポイント還元システム

たまったポイントで値引やプレゼントなどお客様満足度もアップします。



今やポイント還元はあたり前の時代です。お店のイメージに合ったオリジナルポイントカードでお客様の再来店を促しましょう。



ABS-S31K

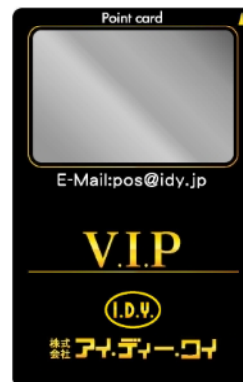

本部システム

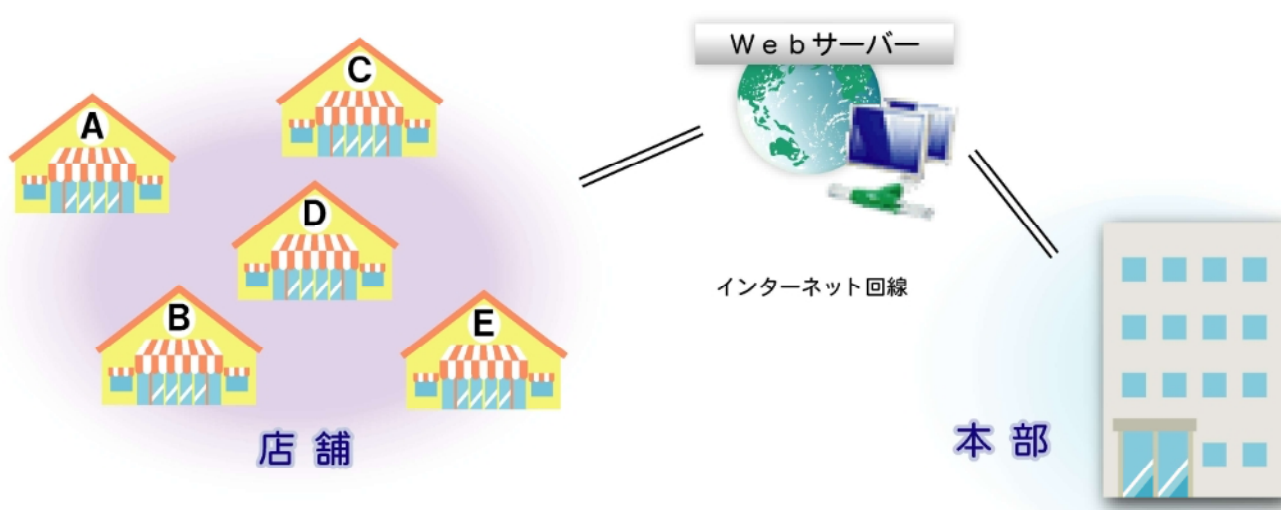

- メンテナンス
 - メニュー
 - キーレイアウト
 - レシートメッセージ
 - スタッフ名
- 帳票
 - 店舗別売上一覧
 - 固定取引別売上一覧
 - 部門別売上一覧
 - 担当者別売上一覧
 - 日別売上一覧
 - 曜日別売上一覧
 - 時間帯別売上一覧

担当者別売上一覧

日付	No.	名称	区分
2013-01-01 ~ 2013-12-31	00	全店舗	区分
担当者	総売上数量	総売上金額	純売上数量
担当1	4,498	6,890,225	4,22
担当2	3,154	4,836,570	2,96
担当3	2,833	4,352,005	2,66
担当4	866	1,340,630	81
担当5	2,054	3,134,345	1,92
担当6	543	848,485	51
担当7	730	1,138,250	70
担当8	325	513,095	30
担当9	672	1,031,760	63
担当10	0	0	0
合計	15,675	24,085,345	14,80

部門別売上一覧

日付	No.	名称	区分
2013-01-01 ~ 2013-12-31	00	全店舗	区分
部門名	数量	金額	
部門1	489	958,440	
部門2	693	1,025,640	
部門3	20	27,200	
部門4	196	192,080	
部門5	4	17,920	
部門6	2	9,960	
部門7	7	31,360	
部門8	5	7,400	
部門9	0	0	
合計	1,416	2,270,000	

店舗別売上一覧

日付	No.	名称	区分
2013-01-01 ~ 2013-12-31	00	全店舗	区分無効
店舗名	総売上	純売上	
中の島本店	1,308,540	1,273,967	
大通店	1,350,820	1,480,258	
芝罘店	1,895,425	1,990,096	
店舗D	990,240	1,039,752	
店舗E	2,140,660	2,247,693	
店舗F	1,411,040	1,481,692	
店舗G	1,161,560	1,219,567	
店舗H	1,679,060	1,783,013	
店舗I	2,175,220	2,283,981	
店舗J	1,205,220	1,285,481	
店舗K	1,173,300	1,231,965	
店舗L	1,193,500	1,253,175	
店舗M	1,331,860	1,398,453	
店舗N	1,133,080	1,189,734	

日別売上一覧

日付	No.	名称	区分
2013-01-01 ~ 2013-12-31	00	全店舗	区分
日付	総売上	純売上	顧客数
2013-01-01(水)	0	0	0
2013-01-02(木)	0	0	0
2013-01-03(金)	0	0	0
2013-01-04(土)	1,424,835	1,496,066	839
2013-01-05(日)	1,583,055	1,841,106	944
2013-01-06(月)	819,900	860,890	507
2013-01-07(火)	793,480	822,627	480
2013-01-08(水)	791,200	830,754	496
2013-01-09(木)	748,640	786,067	470
2013-01-10(金)	670,695	704,193	426
2013-01-11(土)	1,098,680	1,153,606	672
2013-01-12(日)	1,112,145	1,167,745	673
2013-01-13(月)	1,201,305	1,261,360	739
2013-01-14(火)	640,440	672,457	404
2013-01-15(水)	698,605	733,532	442
2013-01-16(木)	637,155	666,009	401
2013-01-17(金)	593,245	622,905	378
2013-01-18(土)	1,114,255	1,169,960	684

曜日別売上一覧

日付	No.	名称	区分	
2013-01-01 ~ 2013-12-31	00	全店舗	区分	
曜日	総売上	純売上	顧客数	値引
月曜日	3,577,155	3,539,897	3,643	0
火曜日	2,577,455	2,706,348	1,587	0
水曜日	2,784,490	2,923,898	1,795	0
木曜日	2,523,410	2,649,563	1,574	0
金曜日	2,411,460	2,531,911	1,521	100
土曜日	4,924,885	5,171,209	2,874	0
日曜日	5,492,350	5,766,931	3,330	0
合計	24,085,345	25,269,336	16,364	100

時間帯別売上一覧

日付	No.	名称	区分
2013-01-01 ~ 2013-12-31	00	全店舗	区分
時間帯	件数	数量	金額
03:00 ~ 04:00	0	0	0
04:00 ~ 05:00	0	0	0
05:00 ~ 06:00	0	0	0
06:00 ~ 07:00	0	0	0
07:00 ~ 08:00	0	0	0
08:00 ~ 09:00	3	3	4
09:00 ~ 10:00	977	1,028	1,077
10:00 ~ 11:00	1,665	1,779	2,802
11:00 ~ 12:00	1,709	1,815	2,931
12:00 ~ 13:00	1,288	1,375	2,263
13:00 ~ 14:00	1,416	1,511	2,410
14:00 ~ 15:00	1,581	1,686	2,691
15:00 ~ 16:00	3,034	1,560	2,513
16:00 ~ 17:00	1,453	1,535	2,430
17:00 ~ 18:00	1,380	1,459	2,320
18:00 ~ 19:00	1,247	1,292	2,108
19:00 ~ 20:00	547	568	930
20:00 ~ 21:00	63	63	104

- 本部にて各店舗の売上把握
POSのメンテナンスが可能です。
- 売上データをCSVファイルに出力が可能。
Excel等のアプリケーションでの活用が可能です。

機器構成

Webサーバー



インターネット回線

インターネット回線

基本POSシステム
RISM

オールインワンタイプ
タッチパネルPOS PT-6200

10.4インチ



大型タッチパネルタイプ
タッチパネルPOS elo

15インチ

カスタム
ディスプレイ



つり銭機

拡張機能



N8384-101

2007/03/05 19:28:46
2担当

指紋認証

出勤 退出 外出 再入

区分をタッチして下さい



生体認証 出退勤管理

タイムレコーダー

静脈認証 J-300

拡張機能



ハンドスキャナ

スキャニングPOS

拡張機能

オリジナル
ポイントカード

拡張機能



ABS-S31K



DT-5200

リアルタイム
在庫管理

拡張機能