

テーブル管理ができる オーダーエントリーシステム 厨房へオーダー V9.0



テーブル
管理

クーポン
割引

時間料金
計算

調理指示

セルフ
オーダー

顧客登録

テーブル
予約登録

テーブル
会計

売上報告

本部
システム

I.D.Y. 株式会社 **アイ.ディー.コイ**

札幌市豊平区中の島2条5丁目1-19 SunYouBLD
TEL(代表) (011)8 22-4 1 0 2
<http://www.idy.jp/>

■ ローコストで導入可能です

■ タッチパネル採用により、誰でも簡単なオペレーションを実現します

- タッチパネルで直感的な操作により、新人のアルバイトスタッフでも簡単に操作がおこなえます。
- 伝票合算や個別会計、割勘、テーブル会計などより柔軟な運用に対応できます。

■ 顧客が見えます

- お客様の販売履歴やポイント数を確認することによって、お客様の嗜好や販売動向を分析。店舗の運営や接客にも役立ちます。

■ 店内の稼働状況が一目で把握できます

- 現在のテーブル状況(空席、案内中、予約席、食事中、清掃中等)を色別表示で確認することが可能です。
- ハンディからでもテーブル状況が把握できるので、来店されたお客様をお待たせしません。とても、スムーズな誘導がおこなえます。

■ オーダーミスを防止できます

- オーダー取消、訂正などのイレギュラー処理をいつ、どこで、誰がおこなったかを徹底管理し、伝票の記入ミスや不正を防止することができます。

オーダーエントリーシステム イメージ図

レジカウンター

[タッチパネルレジ]



[レシートプリンタ]

[HUB]

[アクセスポイント]

フロア



DT-5300

IT-300

[ハンディ]
(オーダー端末)

レジ会計操作



オーダーエントリー



レジ本体からもオーダーの送信が可能です。
操作方法は、ハンディ(オーダー端末)と同じです。

[キッチンプリンタ]



[厨房指示伝票]

新規 01/31 19:43 19
テーブル 301 品別% 309-01
生ビールグラス 3
担当 店長 No:000018

[カスタマ伝票]

新規 01/31 19:43 19
テーブル 301 人数:003
伝票No.: 0009-00
発行日時:2018/03/31 19:43 (19:43:19)

商品	数	金額
生ビールグラス	3	1,350
お通し	3	900
合計		¥2,250

担当 店長 営業日:2018/03/31
注文番号:0016

キッチン

レジ 基本画面

メニュー表示エリア

レジコントローラ

5 竹村

枝番	商品名	単価 / 掛率	残り	選択	金額
00 (並)枝豆 M		400	0	3	1,200
00 手羽餃子		300	0	1	300
00 クラシック樽生		500	0	6	3,000
00 エビス樽生		600	0	1	600
00 黒エビス 樽生		600	0	1	600
00 レモンサワー		450	0	3	1,350
00 梅サワー		450	0	1	450
	ドリンク 50%割引	50 %	0	1	-3,000

追加伝票

キャンセル

利用時間 16:24 ~ 16:47

注文合計 6,500

値引 ドリンク 50%割引 500円回数券利用

全解除 全選択

小計

角 ハイボール ハイボール ハイボール ハイボール ハイボール ハイボール (その他)

500 500 500 500 500

7 8 9 +/-
4 5 6 C
1 2 3 BS
0 00 * Ent
UP TOP

稼働状況 会計履歴 両替 トレーニング切替 レシート再発行 領収書/金券 商品検索 +単価変更 取消 *数量変更

伝票合算に対応

「ドリンクだけ半額」などのクーポン割引に対応できます。

キー名称は全角4文字(半角8文字)
× 3行

アイ.ディー.コイ

札幌市豊平区中の島2条5丁目1-19
SunYouBLD
TEL 011-822-4102

2018年9月20日(水) 11時35分
テーブル: 8 人数: 6
またのご来店をお待ちしております。

入店日時: 9/20 11:01

豚串(塩)	3	1,200
豚串(タレ)	1	400
鶏串(塩)	1	400
枝豆 M	3	1,200
手羽餃子	1	300
クラシック樽生	6	3,000
エビス樽生	1	600
黒エビス 樽生	1	600
レモンサワー	3	1,350
梅サワー	1	450
ドリンク 半額	1	-3,000

小計 ¥6,500

合計 ¥6,500 (内消費税 ¥309)

お預り ¥10,500
お釣り ¥3,500

今回ポイント 650
累計ポイント 890

注文: 鈴木 ID: REGI
レジ: 竹村 No. 00011

ありがとうございました。

[レシート]

レジ お会計画面

メニュー表示エリア

レジコントローラ

注文合計 6,500円 (2013/05/15 16:24~) 2時間15分

5 竹村

商品名	単価	数	金額
豚串(塩)	400	3	1,200
豚串(タレ)	400	1	400
鳥串(塩)	400	1	400
(並)枝豆 M	400	3	1,200
手羽餃子	300	1	300
クラシック樽生	500	6	3,000
エビス樽生	600	1	600
黒エビス 樽生	600	1	600
レモンサワー	450	3	1,350
梅サワー	450	1	450
ドリンク 50%割引	-50%	1	-3,000

0001

男性 3 女性 3

税別小計 6,191
消費税計 309

注文合計 6,500
未収入金 0
請求合計 6,500
現金 0
カード 0
種別
売掛 6,500
商品券 0

預かり合計 6,500
釣銭 0

現計 / 預かり

明細確認
会計取消
個別会計 割勘
レシート 領収書/金券 両替

7 8 9 +/-
4 5 6 C
1 2 3 BS
0 00 万 Ent

売掛管理がおこなえます

居酒屋IDY
未収一覧
2013年 5月 15日(水) 19時 4分 58秒
1 株式会社 アイディーワイ 81,180
5 キタムラ 54,120

※ レシートプリンタより印刷

検索 1

検索 顧客コード 1

登録 お名前 株式会社アイ.

用紙 Tel 01182224102

キャンセル 未収累計 0

ポイント累計 0

有効期限 2013/05/15~

顧客情報表示エリア

会員カードを読み込み後、
ポイントを付加します。

支払い情報表示エリア

表示内容、
順序は設定で変更可能

顧客台帳

顧客ID	顧客名	住所	性別	年齢	カード	登録日	更新日
1	株式会社アイディーワイ	東京都中央区	男性	20	0	2013/05/15	2013/05/15 16:41:42
2	株式会社アイディーワイ	東京都中央区	女性	20	0	2013/05/15	2013/05/15 16:41:42
3	株式会社アイディーワイ	東京都中央区	男性	20	0	2013/05/15	2013/05/15 16:41:42
4	株式会社アイディーワイ	東京都中央区	女性	20	0	2013/05/15	2013/05/15 16:41:42
5	株式会社アイディーワイ	東京都中央区	男性	20	0	2013/05/15	2013/05/15 16:41:42

※ A4プリンタより印刷

オーダーエントリー

マニュアルなしで、どなたでも簡単に操作ができます。
テーブル・人数・メニューを選ぶだけ

1. 注文待機画面



2. テーブル番号を選択
空席・稼働中・予約席は色で表示



3. 男性・女性の人数を入力



4. メニューをタッチします



5. オーダーを確認して送信



6. オーダーが出力されます



[キッチンプリンタ]
(フード出力用)

新規	03/31	19:43:19
テーブル: 22	伝票No: 0009-01	
<input type="checkbox"/> 枝豆 (M)	2	
担当: 店長	No.000018	

新規	03/31	19:43:19
テーブル: 22	伝票No: 0009-01	
<input type="checkbox"/> パターコーン	1	
担当: 店長	No.000018	

新規	03/31	19:43:19
テーブル: 22	伝票No: 0009-01	
<input type="checkbox"/> クリームチーズ冷奴	1	
担当: 店長	No.000018	



[キッチンプリンタ]
(ドリンク出力用)

新規	03/31	19:43:19
テーブル: 22	伝票No: 0009-01	
<input type="checkbox"/> 巨峰サワー	1	
担当: 店長	No.000018	

新規	03/31	19:43:19
テーブル: 22	伝票No: 0009-01	
<input type="checkbox"/> 桃サワー	1	
担当: 店長	No.000018	

新規	03/31	19:43:19
テーブル: 22	伝票No: 0009-01	
<input type="checkbox"/> レモンサワー	2	
担当: 店長	No.000018	

[厨房指示伝票]

新規	テーブル: 22	P.01
伝票No: 0009-00	人数: 003	
受付日時: 2018/03/31 19:43 (19:43:19)		
商品	数	金額
枝豆 (M)	2	800
6100		
バターコーン	1	550
6220		
クリームチーズ冷奴	1	550
6231		
巨峰サワー	1	450
8201		
桃サワー	1	450
8202		
レモンサワー	2	900
8203		
合計		¥3,750
担当: 店長 営業日: 2018/03/31 注文番号: 0016		
2 800010 000018		

[カスタマ伝票]

売上報告機能

POSの売上自動報告機能により、携帯メールで売上確認がおこなえます。



処理時に、各種売上情報を本部PCへメール送信できます

レジ金種		
10,000円券	39枚	390,000円
5000円券	4枚	20,000円
2000円券	0枚	0円
1000円券	26枚	26,000円
500円コイン	18枚	9,000円
100円コイン	15枚	1,500円
50円コイン	40枚	2,000円
10円コイン	30枚	300円
5円コイン	19枚	95円
1円コイン	5枚	5円
レジ受理合計		455,000円
レジ現金残高		455,000円
差異		0円
約款入金		0円
主要合計		0円

7	8	9	+/-
4	5	6	C
1	2	3	BS
0	00	000	Ent

売上集計表
入場時間帯別
精算時間帯別
科目別(大分類)
部門別(中分類)
商品別
商品別(構成比順)
テーブル別
クレジット明細
売掛明細
扱者別
割引別 など...



※ インターネット常時接続の環境をご用意下さい。
※ POS受信用メールアドレスが必要です。

テーブル管理機能

座席の稼働状況を表示し、入店時にお客様をスムーズにご案内するシステム

テーブル稼働状況表示機能



詳細画面表示機能

最新

13
14
15
16

詳細

202 206
201 203 207 210
204 208
205 209

211 212 213
214 215 216

テーブル	伝票番号	人数	金額	入店時間	トレーニング
5	0005	3	10,424	06/12 10:45	
11	0003	3	13,398	06/12 10:44	
12	0004	4	8,421	06/12 10:45	
15	0001	3	4,400	06/12 10:44	
16	0002	2	25,600	06/12 10:44	
202	0006	10	21,900	06/12 10:46	

人数 25 合計 84,143

レジ メンメニュー 会計履歴 削除 キュアアップ伝票 明細照会 会計

オーダーステーション 予約伝票 予約伝票

座席の色によって稼働状況を表示します。入店時間や経過時間を一目で確認でき、業務の効率が大幅にアップします。



色	空席
色	予約席
色	準備中
色	案内中
色	案内中その2
色	通常メニューで稼働中
色	時間メニューで稼働中
色	注文終了で稼働中
色	提供管理商品
色	10分前お知らせ
色	時間超過



飲み放題席 終了10分前 時間切れ

飲み放題終了お知らせ機能

お知らせチケット

日付: 2018/12/07 19:19

卓番: 11 M:01 F:01

ご来店ありがとうございます。
10分前になりましたのでお知らせします。

[キッチンプリンタ]

ハンディ(オーダー端末)からも稼働状況を把握できます。

テーブルチェック機能(チェックアウト伝票発行)

テーブル会計でレジ前にはお客様をお待たせしません。

1. お客様より「お会計お願いします」



2. レジにて、テーブル会計用レシート(チェックアウト伝票)を発行します。 ➡ 3. お客様のテーブルでお会計金額をご案内。

レジコントローラ

伝票0001を読み込みました。 5 竹村

枝番	商品名	単価 / 掛率	残り	選択	金額
00	豚串(塩)	400	0	3	1,200
00	豚串(タレ)	400	0	1	400
00	鳥串(塩)	400	0	1	400
00	(並)枝豆 M	400	0	3	1,200
00	手羽餃子	300	0	1	300
00	クラシック樽生	500	0	6	3,000
00	エビス樽生	600	0	1	600
00	黒エビス 樽生	600	0	1	600

追加伝票

利用時間 16:24 ~ 17:37

注文合計 9,500

引き 500円 同数券 利用

チェックアウト伝票

7 8 9 +/-
4 5 6 C
1 2 3 BS
0 00 * Ent

移動状況 会計履歴 両替 引当再発行 商品検索 +単価変更 取消 *数量変更
ドリンク切替 領収書/金券 顧客検索

アイ.ディー.コイ

札幌市豊平区中の島2条5丁目1-19
SunYouBLD
TEL 011-822-4102

CHECK OUT SLIP

2018年09月20日(水) 11時35分
テーブル: 8 人数: 6
またのご来店をお待ちしております。
入店日時: 9/20 11:01

豚串(塩)	3	1,200
豚串(タレ)	1	400
鳥串(塩)	1	400
枝豆 M	3	1,200
手羽餃子	1	300
クラシック樽生	6	3,000
エビス樽生	1	600
黒エビス 樽生	1	600
レモンサワー	3	1,350
梅サワー	1	450

小計 ¥9,500
合 計 ¥9,500 (内消費税 ¥399)

注文: 鈴木 ID: REG1

ありがとうございます。

テーブル: 8
お会計 ¥9,500 (内消費税 ¥399)
2018年09月20日(水) 11時35分27秒

ハンディからも
チェックアウト伝票を発行できます。



お会計金額だけでも出力できます。

テーブル予約機能

簡単に登録できるテーブル予約管理

テーブル予約管理機能で、予約情報を簡単に、細かく登録することができ、顧客管理との連動でより素早くできます。

予約日をタッチ

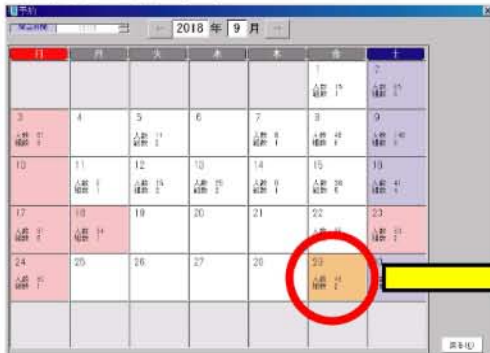

右側の予約内容を登録し、完了。

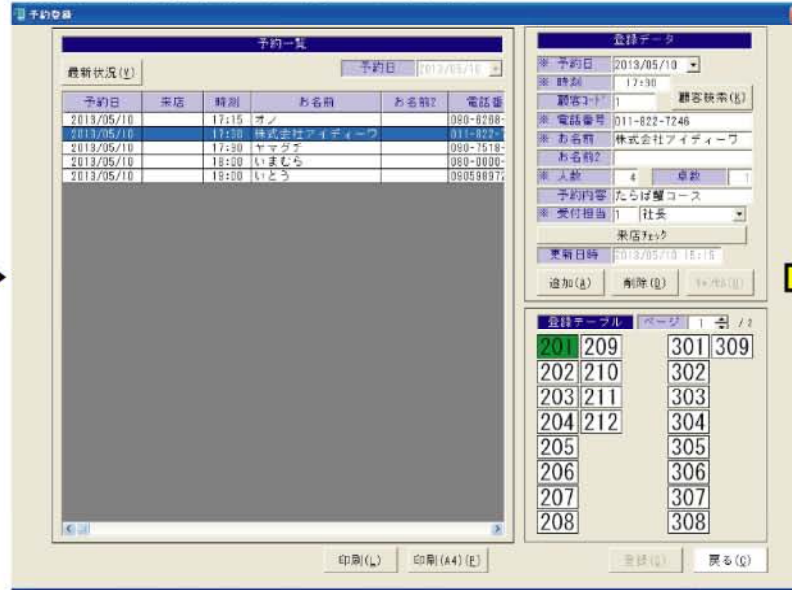

予約一覧表(レシート)

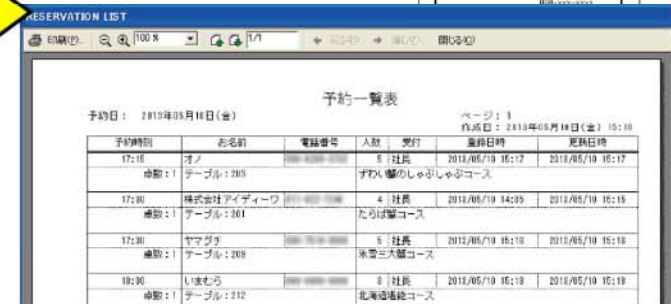
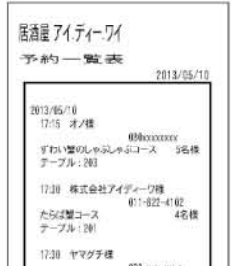

予約一覧表(A4)

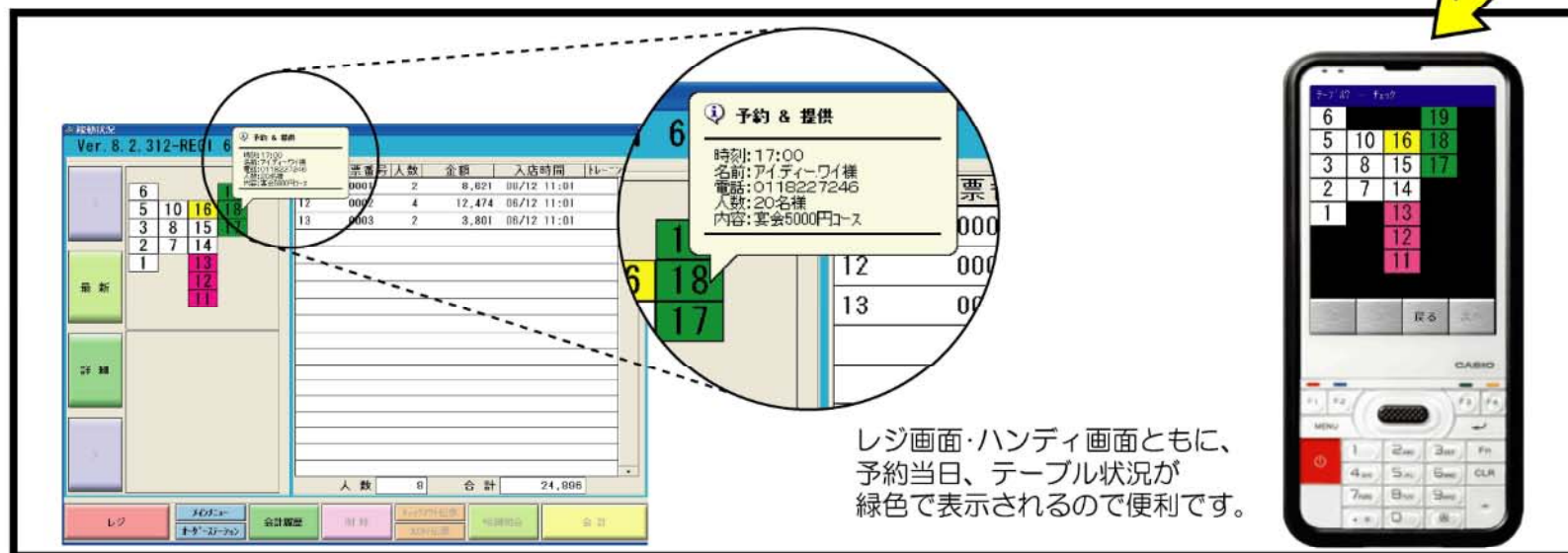

顧客管理・ポイント管理機能

顧客管理システム、会員カードによるポイントシステムが固定客、リピート客づくりに貢献します。
またメルマガ配信で来店動機に訴求します。

The screenshot displays a multi-tabbed software interface for customer management. The main window is titled '顧客' (Customer) and contains several panes:

- 顧客一覧 (Customer List):** A table with columns for '顧客名' (Customer Name), 'ポイント' (Points), and '未収累計' (Unpaid Total). A red box highlights the search filters on the left, labeled '検索項目' (Search Items).
- 顧客情報 (Customer Information):** A detailed form for a customer named '株式会社アイディーワイ'. Fields include 'フリガナ' (Kana Name), '性別' (Gender), '誕生日' (Date of Birth), '住所' (Address), 'TEL', and 'E-mail'. A yellow box labeled 'お客様情報' (Customer Information) points to this section.
- 顧客情報 CSV出力 (Customer Information CSV Output):** A button at the bottom of the main window, highlighted by a yellow box.
- 顧客情報印刷 (Customer Information Print):** A button at the bottom right of the main window.
- お会計履歴 (Accounting History):** A separate window showing a table of transactions with columns for '日付' (Date), '品名' (Item Name), '数量' (Quantity), '単価' (Unit Price), and '金額' (Amount).
- 売掛一覧印刷 (Sales Ledger Print):** A button at the bottom left of the main window.

お客様独自の『販売促進』を企画、実施できます

来店動機

- 社用
- 歓送迎会
- 忘年会
- 慶事
- 仏事
- 誕生会
- 女子会

顧客情報

- 販売履歴
- 客層情報

ポイント検索

- 誕生日検索
- 記念日検索
- 販売店検索

メールマガジン

メールマガジン
E-Mail送信



調理指示機能

コース料理など、お客様の食事の状況で次の料理を運ぶ際に非常に有効です。

配膳スタッフの方がハンディ(オーダー端末)で調理指示を送信すると、キッチンチケットが出力されます。厨房へ「作ってください」という手間が省け更なるサービスの向上に役立ちます。

ファーストオーダー

たらば蟹コース 6人
オーダー送信



カスタマ伝票出力

新規伝票No.: 0009-00 受付日時: 2018/03/31 19:43:19

テーブル: 22 P:01 人数: 006

商品	数	金額
たらば蟹コース	6	54,000
先付け	6	89,000
お造り	6	80
焼物	6	80
蒸物	6	80
揚物	6	80
食事	6	80
香の物	6	80
デザート	6	80
合計		¥54,000

担当: 店長 営業日: 2018/03/31 注文番号: 0016



ハンディから調理の指示を送信

先付けを調理指示



キッチンチケット出力

新規 03/31 19:43:19 伝票No.: 0009-01

テーブル: 22

<input type="checkbox"/> たらば蟹コース	6
<input type="checkbox"/> 先付け	6

担当: 店長 No.000018



[キッチンプリンタ]

和食料亭をはじめ居酒屋、焼肉店などあらゆるお店で役立つシステムです。

時間計算機能

飲み放題延長やカラオケ店などでの時間料金の計算を自動でおこないます

例えば... 飲み放題 120分 1,500円
" (延長) 60分 500円

◆ 飲み放題の延長をしなかった場合

枝番	商品名	単価 / 掛率	残り	選択	金額
00	飲み放題 120分	1,500	0	10	15,000
00	宴会 3000円	3,000	0	10	30,000

注文合計 45,000



◆ 延長1時間でお会計の場合

枝番	商品名	単価 / 掛率	残り	選択	金額
00	飲み放題 120分	1,500	0	10	15,000
00	飲み放題 60分延長	500	0	10	5,000
00	宴会 3000円	3,000	0	10	30,000

注文合計 50,000

延長時間に応じて自動で料金計算

食べ放題やカラオケ店向けに受付票の発行がおこなえます

伝票No.: 0004 人数: 003
受付日時: 2013/05/16 16:14

受付票
テーブル: 205

入店時間 16:14
終了予定 18:14
コース 2時間食べ放題コース
お名前 _____
その他 _____

◆ 延長2時間でお会計の場合

枝番	商品名	単価 / 掛率	残り	選択	金額
01	飲み放題 120分	1,500	0	10	15,000
00	飲み放題 60分延長	1,000	0	10	10,000
00	宴会 3000円	3,000	0	10	30,000

注文合計 55,000

ハンディ(オーダー端末) IT-300



ほぼ実寸(幅76mmx高さ155mm厚さ1.96mm)

G-SHOCK カシオ の最新型「ハンディ」(オーダー端末)

液晶画面は大型の3.7インチ

防塵・飛沫性能 IP54準拠

対落下衝撃性能、1.5m

大容量バッテリー搭載

ネットワークをロックする機能により
Wi-Fi通信の安定化

液晶が割れても対応できる
ハード保守(オプション)

多彩な機能をオールインワン設計

テーブル状況を常にカラー表示

テーブル? - 新規				
1		3		5
2		4		6
7		16	17	18
8		23		19
9		22	21	20
10				
11	12	13	14	15

飲み方も選ぶだけでオーダー完了

テーブル? M3 F0	
割方	焼酎 (シングル) 1 / 1
ロック	水割り
お湯割り	1 烏龍茶 割り
緑茶割り	その他
ソーダ割 100円	ジンジャー 割り 100円

手元のハンディから指定したテーブルのお会計金額、オーダーを確認

テーブル? M3 F3	
< 0001 - 00 >	合計 9,500
■ 豚串(塩)	3
■ 豚串(タレ)	1
■ 鳥串(塩)	1
■ 枝豆 M(並)	3
■ 手羽餃子	1
■ クラシック樽生	6
■ エビス樽生	1
■ エビス樽生(黒)	1
■ レモンサワー	3
■ 梅サワー	1

充実の機能にあらゆる店舗にも対応できる周辺機器

オーダー効率をあげる

セルフオーダー端末 iPad



リピーター獲得に貢献

満点方式

キャッシュバック方式



背面ディスプレイ
(お客様用表示)



伝票形式(コース料理に)



配膳までの時間を効率的に管理し
サービス・レスポンスの向上に絶大な効果をあげます。

キッチンモニター機能



NEC N8384-101

会計処理の大幅な短縮とセキュリティ問題の解消

紙幣硬貨釣銭機

タイムカードの不正打刻を防ぎ、手間のかかる集計作業をサポートします。



静脈認証式
タイムレコーダー

その他本部システムなど、充実した機能で店舗運営を強力にサポートします。ご要望に合わせてカスタマイズも可能です。